

Grunnmynd kjallara - mkv. 1:100

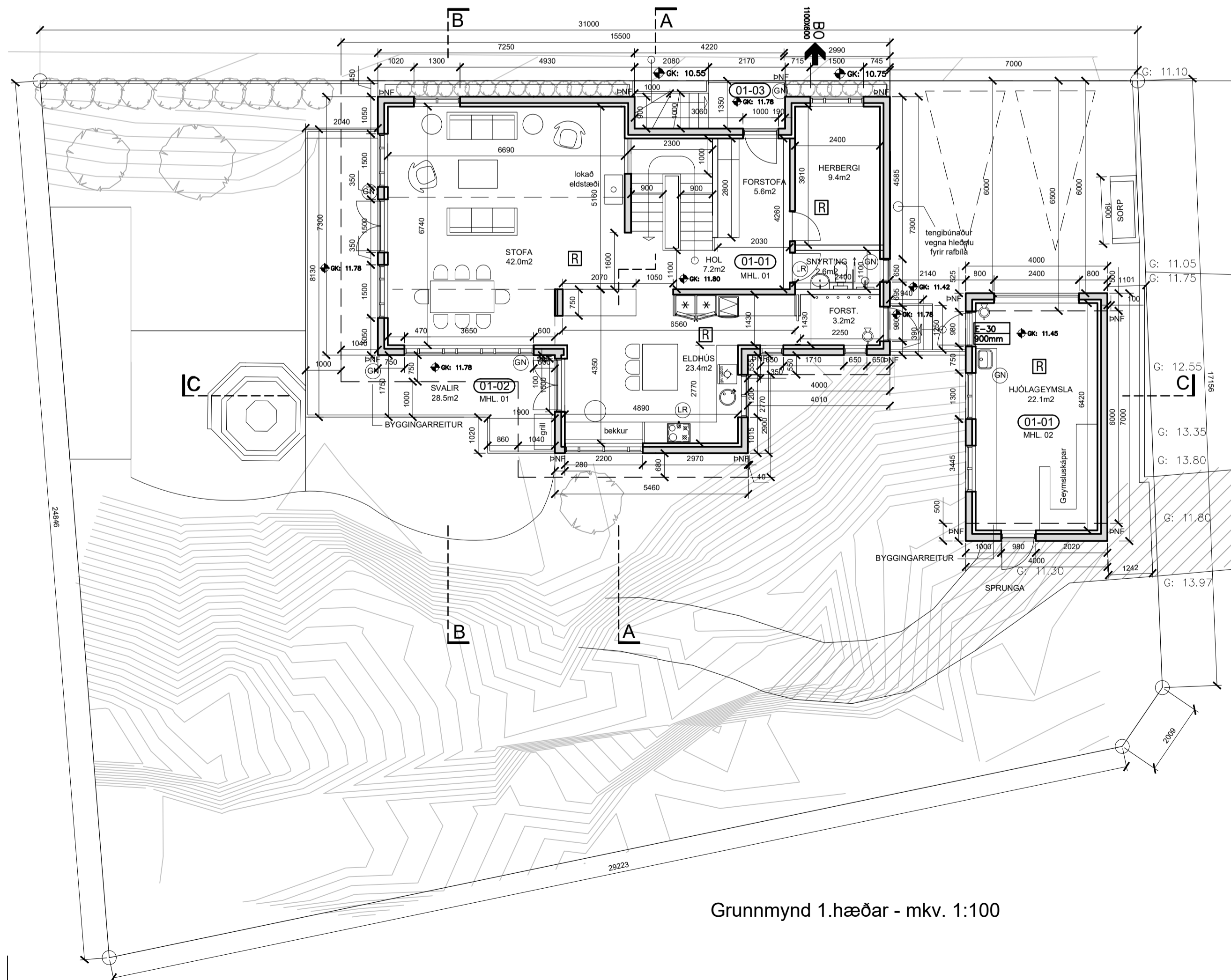

Grunnmynd 1.hæðar - mkv. 1:100

BYGGINGARLYSING

Breytingar frá samþykktum uppráttum felast í að litiðhættar breytingar eru gerðar innanhúss, í þvottahúsi og eldhúsi. Geymsla sem var við hlíð þvottahúss færast í geymsluskápa í hjólageymslu og í rými undir stiga, en í stað hennar kemur inntaksrymi og geymsla fyrir útlíft. Lokað eldstæði (kamína) bættist við í stofu, gluggar á kjallarárymum stækka órlíft, stígi af svölum er felldur út, pallar á lóð breyttast og smáhýsi með sauna/úttirtur/geymsluskúr bættist við á lóðamörkum Austurgötu 39. Frágangur á lóðamörkum hefur verið unninn í samráði við nágranna, og fyrir liggur skriflegt samþykki.

Einbýlishúsi er staðsteypt á hefðbundinn hátt og hvílir á sökkli og plötu úr járnbennti steinsteypu. Á húsinu er timburpak klætt dökkri læstri málmklæðningu. Sami frágangur verður á geymsluskúr við hlíð hússins. Innveggir eru ýmist staðsteyptir eða úr grind klæddri gipsi.

Á jarðhæð hússins (niðurgrafdi götumegin) eru svefnherbergi, snyrtingar, og þvottahúsi. Á miðhæð eru aðalinnangangur, gestasnyrtning, aukaherbergi, eldhúsi, stofa og borðstofa. Á 2.hæð (ris) er opið fjölnotarymi sem opnast út á stórar þaksvallir. Við austurgaffi hússins verður hjólaskúr, með aðgengishurð á hlíð, gegnt bakinnangi hússins, og á gaffi skúrsins frá gjá í hrauni á baklið hússins. Við lóðamörk Austurgötu 39 er timurskúr sem hýsir sauna, úttirtur og kalda geymslu. Frágangur á lóðamörkum hefur verið unninn í samráði við nágranna.

ÞAK. Þak er gert úr 250x50mm sperrum sem hvíla á steypum útveggjum. Einangrað með 225mm þakull, klætt með borðaklæðningu, þar ofan á kemur þakpappi og læst þakklæðning úr dökkum málm. Á kvistum verður soðinn þakpappi. Loftum þaksins er um tvö 40mm rör með neti í hvorn enda hvers sperrubils. Neðan á sperrur er loftaklæðning, fest á raflagnagrind. Þakhalli er 42 gráður, 4 gráður á kvistum.

ÚTVEGGIR. Útveggir eru staðsteyptir, einangraðir að utan með 100mm plasteinangrun og múraðir. Ytra útlit er málaðir fletir í hvítum lit.

GLUGGAR. Gluggar eru málaðir timbugluggar. Tvöfalt K-gler er í gluggum og 14mm loftbil. Í gluggum þar sem fallhæð utan við glugga er 2.0m eða meiri og neðri brún glers nær gölf en 0.6m skal gleríð í glugganum vera samlímt tryggisgler. Lýsing á gluggum á líka við um frágang á útidrym. Bréfalúga við útidrym verður í 1.0m hæð frá gölf.

STIGAR OG HANDRID. Innhandrið verða 0.9m há stálhandrið. Úthandrið verða 1.1m há stálhandrið á svölum á miðhæð og 1.2m glerhandrið á efstu svölum, en 0.9m handrið verða við útröppur við aðalinnangang. Frágangur stiga og handriða verði í samræmi við kröfur byggingarreglugerðar.

ELDSTÆÐI. Lokað eldstæði (kamína) verður í stofu. Varðandi frágangur á eldstæðum og reykháfum er vísað til 9.6.5 gr. og 9.6.6 gr. Byggingarreglugerðar. Einnig er vísað til leiðbeininga Brunamálastofunnar ríkisins og Rb blaðs um frágang eldstæða.

INNVEGGIR. Innveggir eru ýmist staðsteyptir eða úr 70mm grind klæddri gipsi, klæðningar eru í flokki 1.

LAGNALEIÐIR OG NIÐURFÖLL. Neysluvatnslagnir eru rör í rör plastlagnir í gólfplötum með deilikistu í þvottahúsi. Gólfhitalagnir verða í öllu húsinu, en veggofnar verða að auki eftir þörfum (við stóra glugga). Í hjólageymslu verða eingöngu veggofnar. Inntök veitna í samráði við viðkomandi veitustofnanir. Koma skal fyrir gegnumstreymisniðurföllum í öllum votrymum íbúða, þ.e. snyrtingum og þvottahúsum, og í hjólageymslu. Hiti á neysluvatni skal ekki vera hærri en 65°C við vaska (á töppunarstað) skv. staðli IST 67-2003.

LOFTRÆSTING RÝMA. Öll rými íbúða skulu loftræst í samræmi við gr.10.2.5 í byggingarreglugerð. Loftræsting skal henta viðkomandi rými þannig að magn ferkslofts sé fullnægjandi til að komið sé í veg fyrir lyktarmengun og rakamettun útlífts. Útsog skal vera í eldhúsum, baðherbergjum, snyrtingum, þvottaherbergjum, stökum geymslum og kjallaraherbergjum. Útsog frá eldhúsi, salernum og þvottahúsi má ekki draga gegnum önnur rými hússins.

BRUNAVARNIR. Klæðningar í húsinu skulu vera í flokki 1. Í hverju svefnherbergi skal vera samþykkt björgunarpöpp. Koma skal fyrir reykskynjurum skv. grunnmynd. Fimm slökkvitæki verða í húsinu, eitt á hverri hæð og á báðum hæðum geymsluskúrs. Gler í hurð á neðri hæð geymsluskúrs verður E-30 í samræmi við grein 9.6.26 í byggingarreglugerð. Öll efni og vinna skulu vera í samræmi við byggingarreglugerð, viðkomandi IST staðla og reglugerð um brunavarnir.

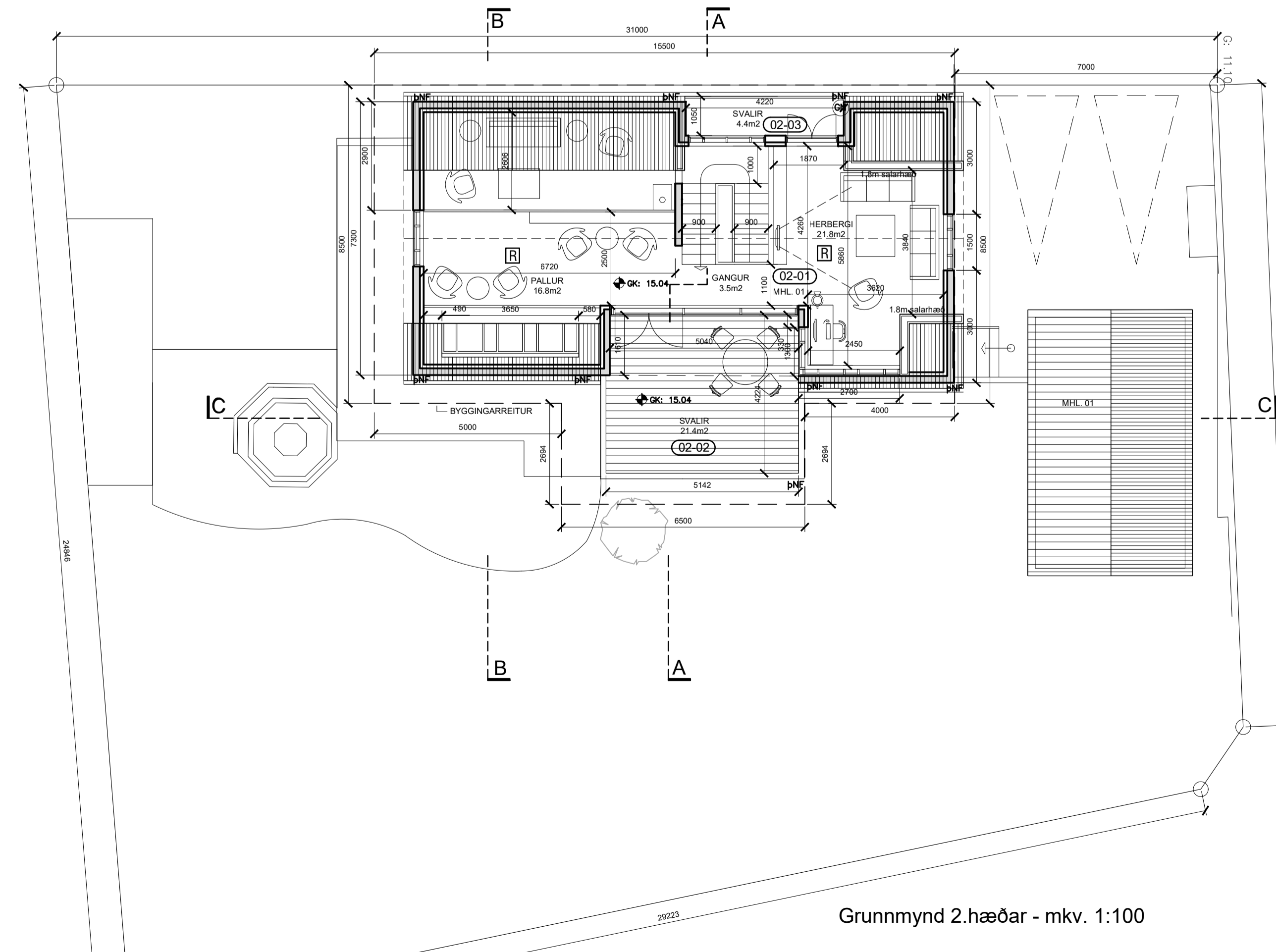

Grunnmynd 2.hæðar - mkv. 1:100

LÓÐARFRÁGANGUR. Á lóðamörkum verður smáhýsi úr timri (í samræmi við grein 2.3.5. í byggingarreglugerð). Frágangur lóðar á lóðamörkum skal unninn í samráði við lóðarhafa aðliggjandi lóða. Hæðarmunur milli gangstéttar og lóðar er jafnaður með steinabeði og gróðri í dag, og sá frágangur helst óbreyttur, en undir svölum við húsið verður steinsteypur stoðveggur. Á lóðinni eru staði fyrir 2 bifreiðar, og við bílastæðin verður tengibúnaður vegna hleðslu fyrir rafbíl. 3 sorptunnur úr plasti verða í steinsteypu skýli við NA-gaffi hússins.

STÆRDIR SKV. SKRÁNINGARTÖFLU:

MATSHLUTI 1 - ÍBÚÐARHÚS
Heildarflatarmál / birt flatarmál: 261,9m²
Heildarrúmmál: 1006,1m³

MATSHLUTI 2 - HJÓLASKÚR
Heildarflatarmál / birt flatarmál: 28,0m²
Heildarrúmmál: 99,7m³

SMÁHÝSI
Heildarflatarmál / birt flatarmál: 14,0m²
Heildarrúmmál: 19,7m³

Lóðarstærð er 665,1m².

Íbúðarhúsi, hjólaskúr og smáhýsi nýtingarhlutfall=0,45

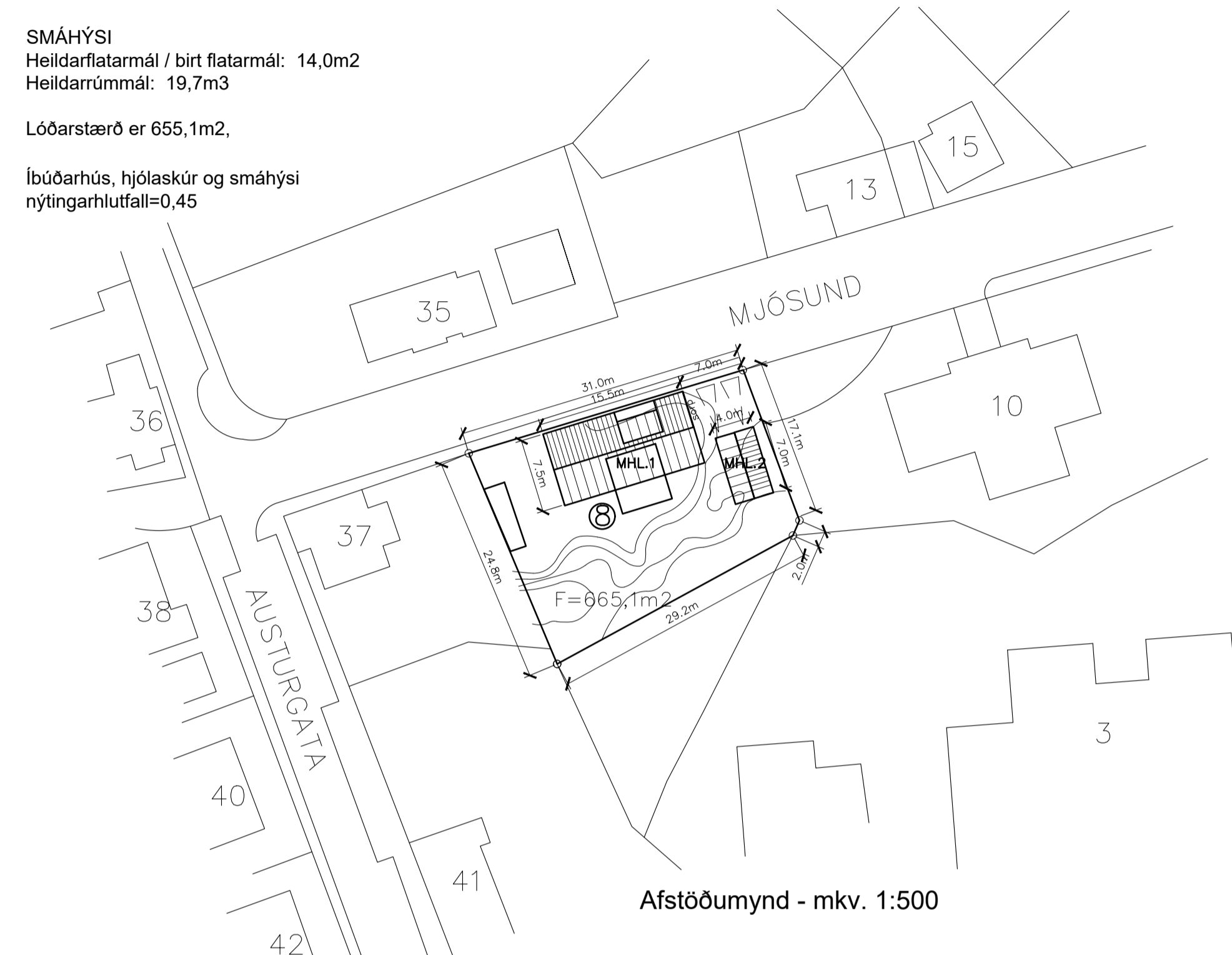

Afstöðumynd - mkv. 1:500

TÁKN:

- Veggir og hæðaskil með merktri brunamótstöðu. —E1-60—
- Hurðir og gluggar með merktri brunamótstöðu. AOK 110000
- Björgunarpöpp BO 110000
- Reykskynjari R
- Slökkvitæki Ø
- Rýmisnúmer 101
- Loftræst rými LR
- Gólfniðurfall GN
- Hítaveita HV
- Vatnsveita VV
- Rafmagnsveita RV
- Þakniðurfall ÞNF

BREYTINGAR
B 10.01.2024 lokað eldstæði í stofu, smáhýsi á lóð, tilfærsla á geymslu, breyting á kjallaragluggum.

heimilisfang sveitarfélag verkhluti skýringartexti
EINBÝLISHÚS - 2h og ris
MJÓSUND 8 - F2078182
HAFNARFJÖRDUR
ADALUPPRÁTTUR
grunnmyndir, afstöðumynd

verknúmer	19/12	landnúmer	121933	staðgreinir	1400-1-63200080
teiknað	yfirfarið	kvartí	dag.		
KE	KE	1:100	12-03-2021		
teikning nr.	útgáfabreyting				
A-201	B				



arkitekt / hönnunarstjóri: Kári Eiríksson, arkitekt, kt. 070365-4059
AOK - Gunnarssundi 5 - 220 Hafnarfjörður - kt: 480318-1610
sími: 699-0999 - email: aok@aok.is - www.aok.is

A1 ATH! Öll mál eru í millimetrum. Öll vafatröð skal bera undir höndum. Málótt ekki af teikningum, öll mál afhugið á staðnum. Öll afnot og afritun teikningar, að hluta eða í heild, er háð skriflegu leyfi höfundar.

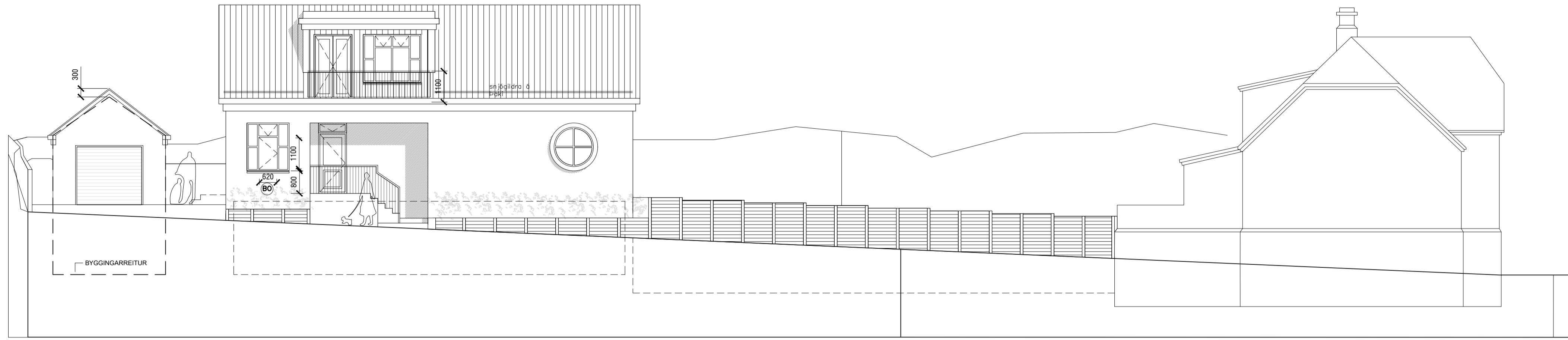

Ásýnd Norður - Mjósund - mkv. 1:100

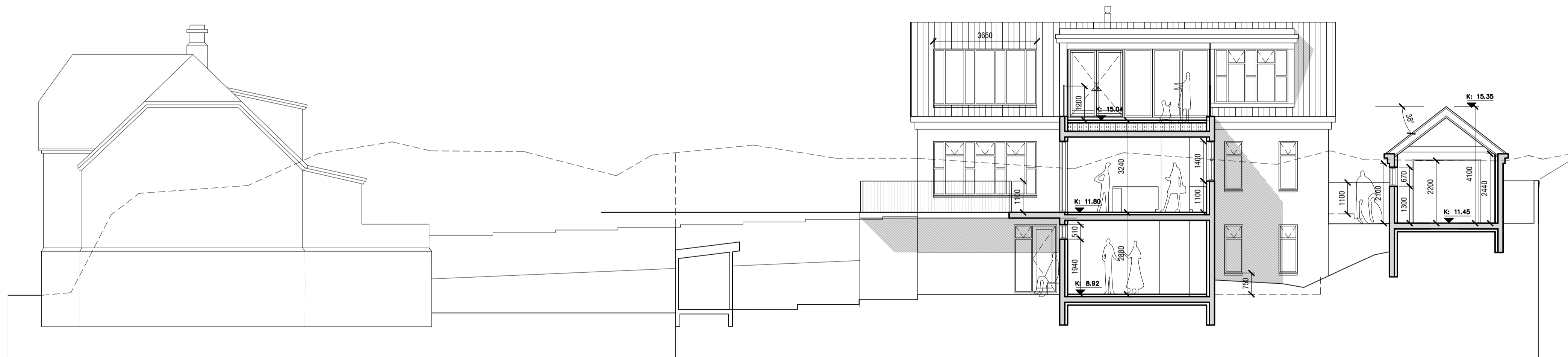

Sneiðing CC - mkv. 1:100

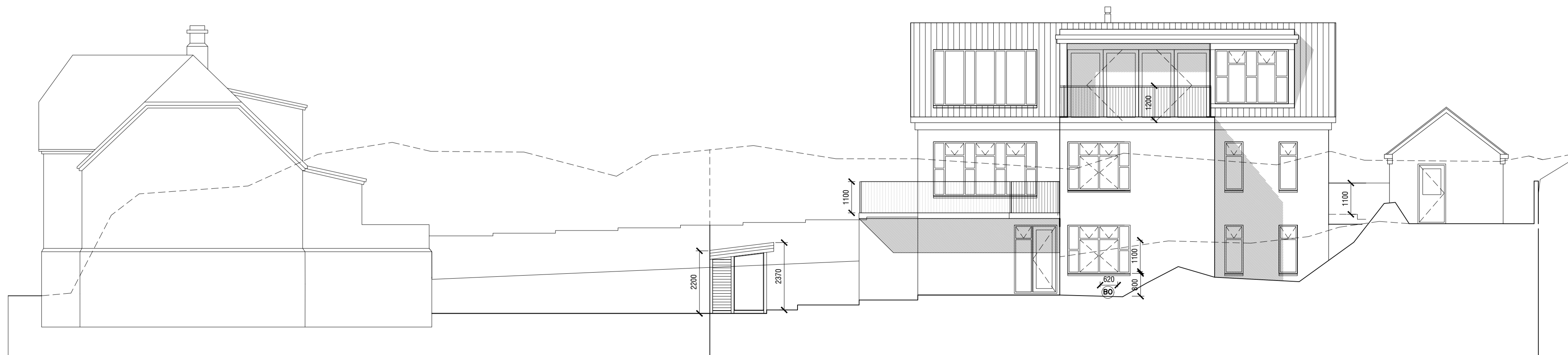

Ásýnd Suður - garður - mkv. 1:100

BREYTINGAR
 B 10.01.2024 lokað eldstæði í stofu, smáhýsi á lóð, tilfærsla á geymslu, breyting á kjallaragluggum.

EINBYLISHÚS - 2h og ris

heimilisfang MJÓSUND 8 - F2078182
 sveitarfélag HAFNARFJÖRDUR
 verkhluti ADALUPPDRÁTTUR
 skýringartexti ásýndir Norður & Suður, sneiðing CC

verknúmer	19/12	landnúmer	121933	staðgreinir	1400-1-63200080
teiknað	KE	yfirtarið	KE	kvartí	1:100
teikning nr.	A-202	útgáfa/breyting	B	dags.	12-03-2021



arkitekt / hönnunarstjóri: Kári Eiríksson, arkitekt, kt. 070365-4059
 AOK - Gunnarsundi 5 - 220 Hafnarfjörður - kt: 480318-1610
 sími: 699-0999 - email: aok@aok.is - www.aok.is

A1 ATH! Öll mál eru í millimetrum. Öll vafatröð skal bera undir hönnuð. Málið ekki af teikningum, öll mál athugast á staðnum. Öll áfnot og áfritun teikningar, að hluta eða í heild, er háð skriflegu leyfi höfundar.

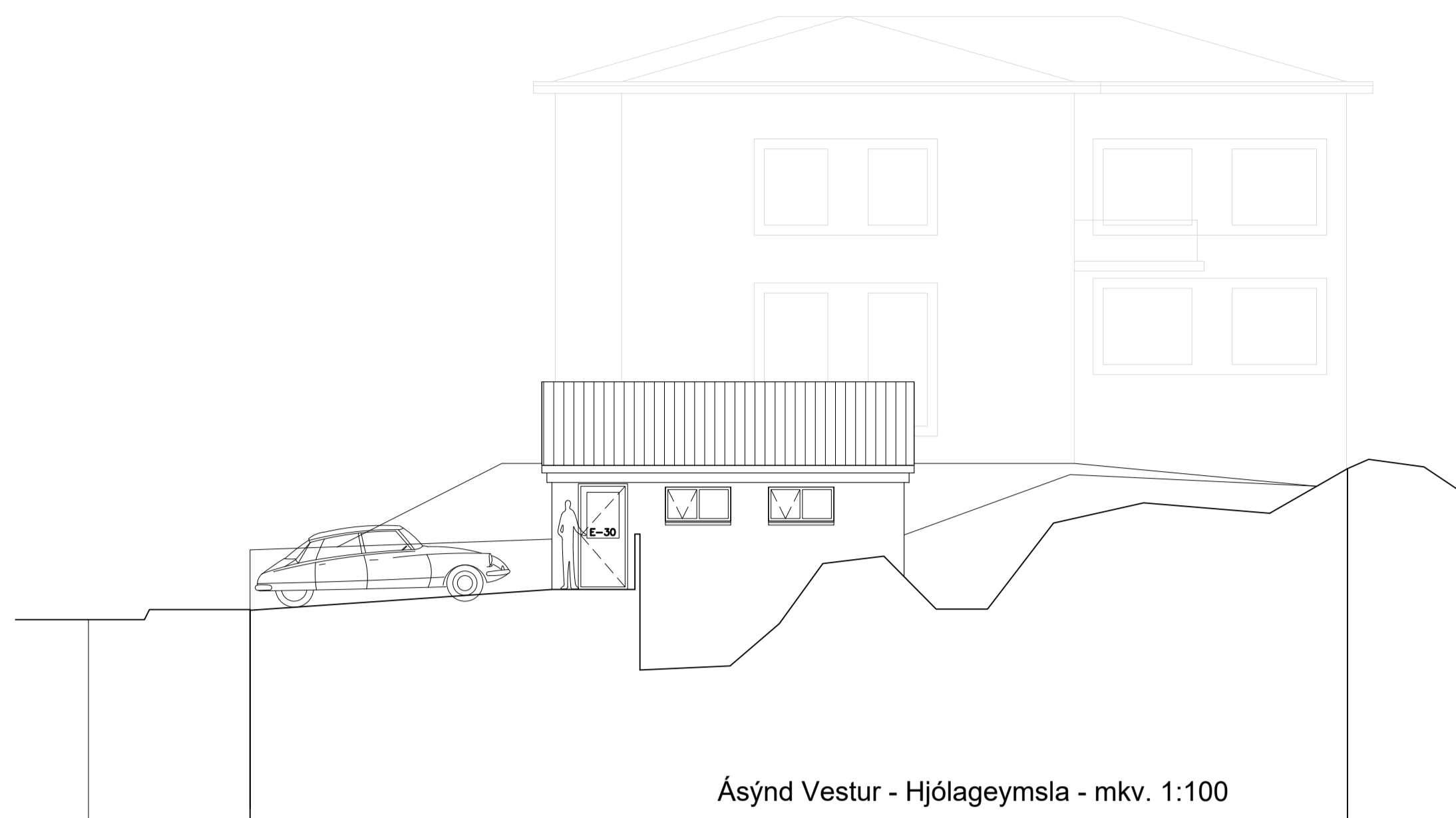

Ásýnd Vestur - Hjólageymsla - mkv. 1:100

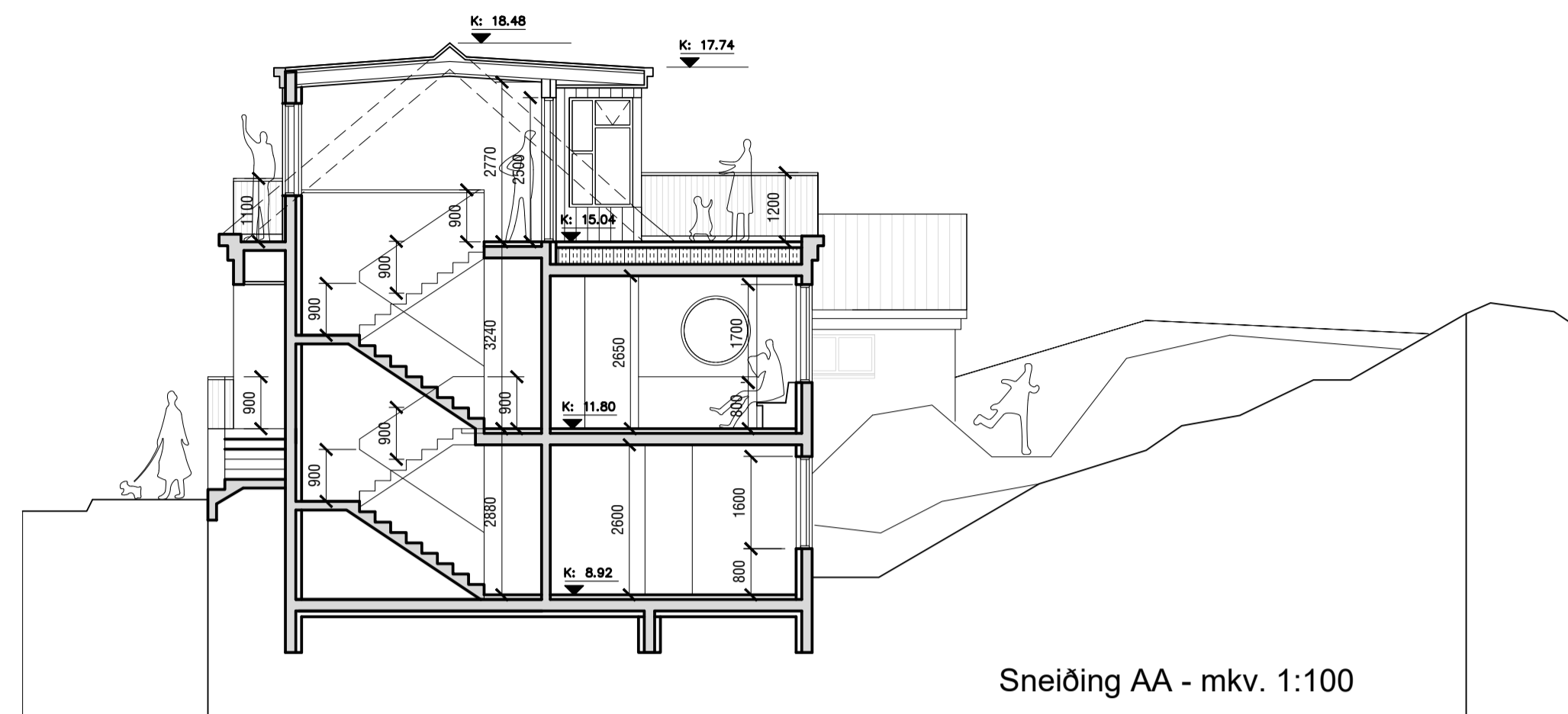

Sneiðing AA - mkv. 1:100

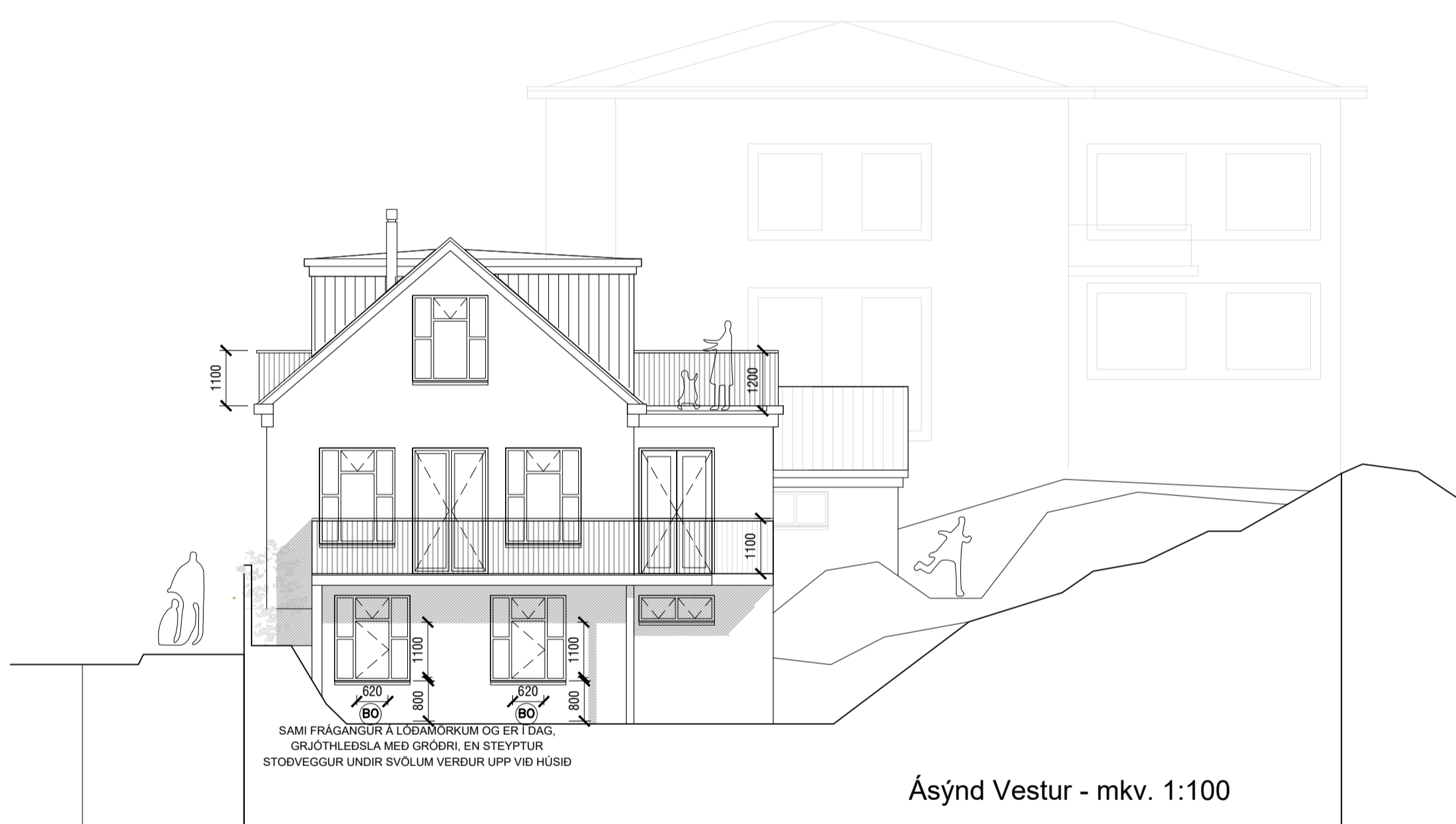

Ásýnd Vestur - mkv. 1:100

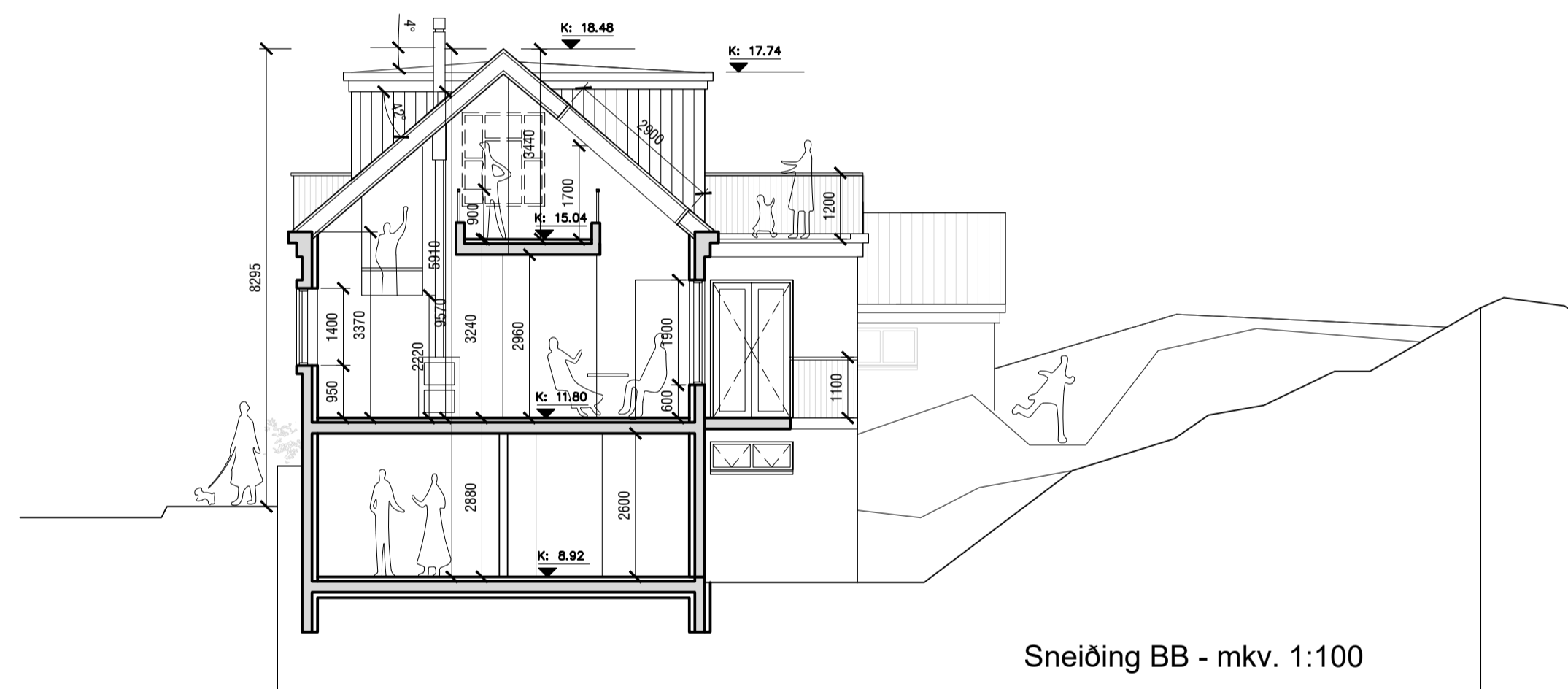

Sneiðing BB - mkv. 1:100

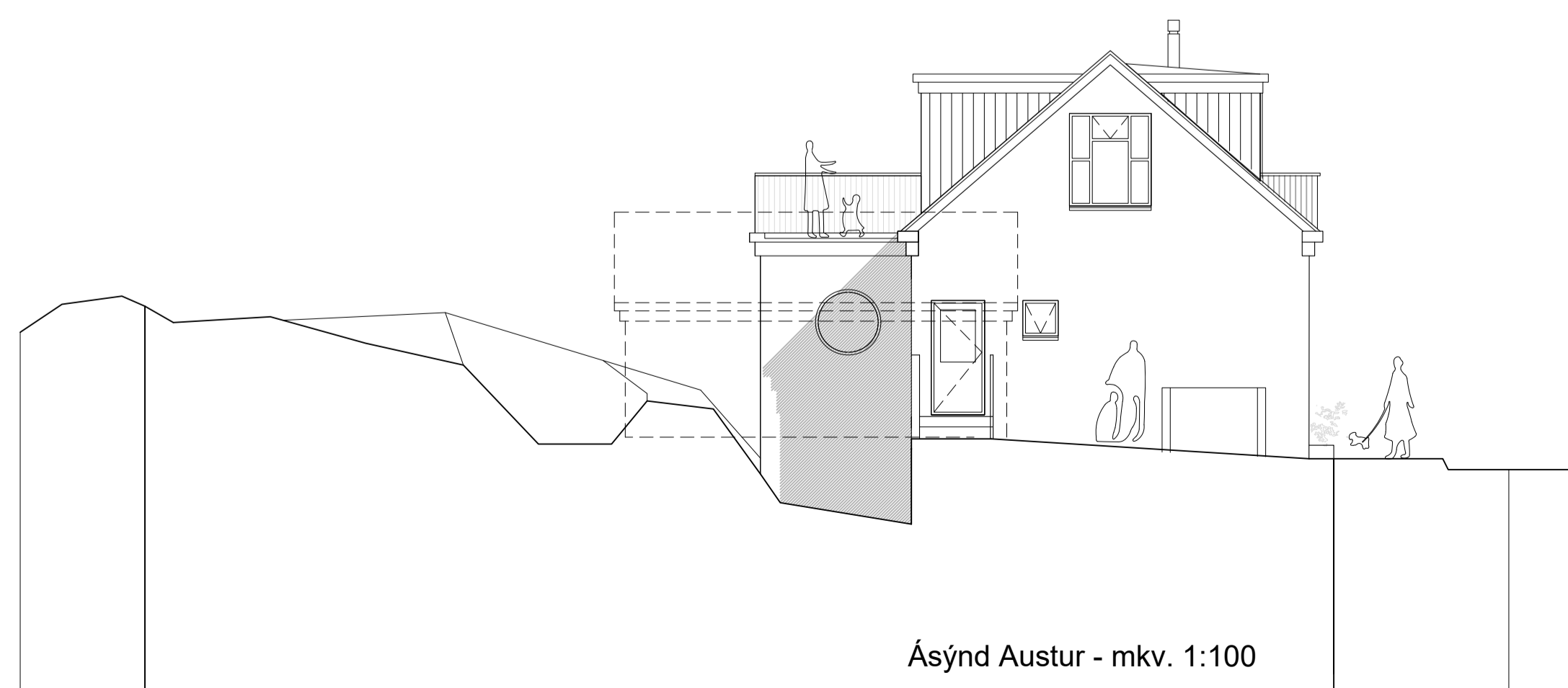

Ásýnd Austur - mkv. 1:100

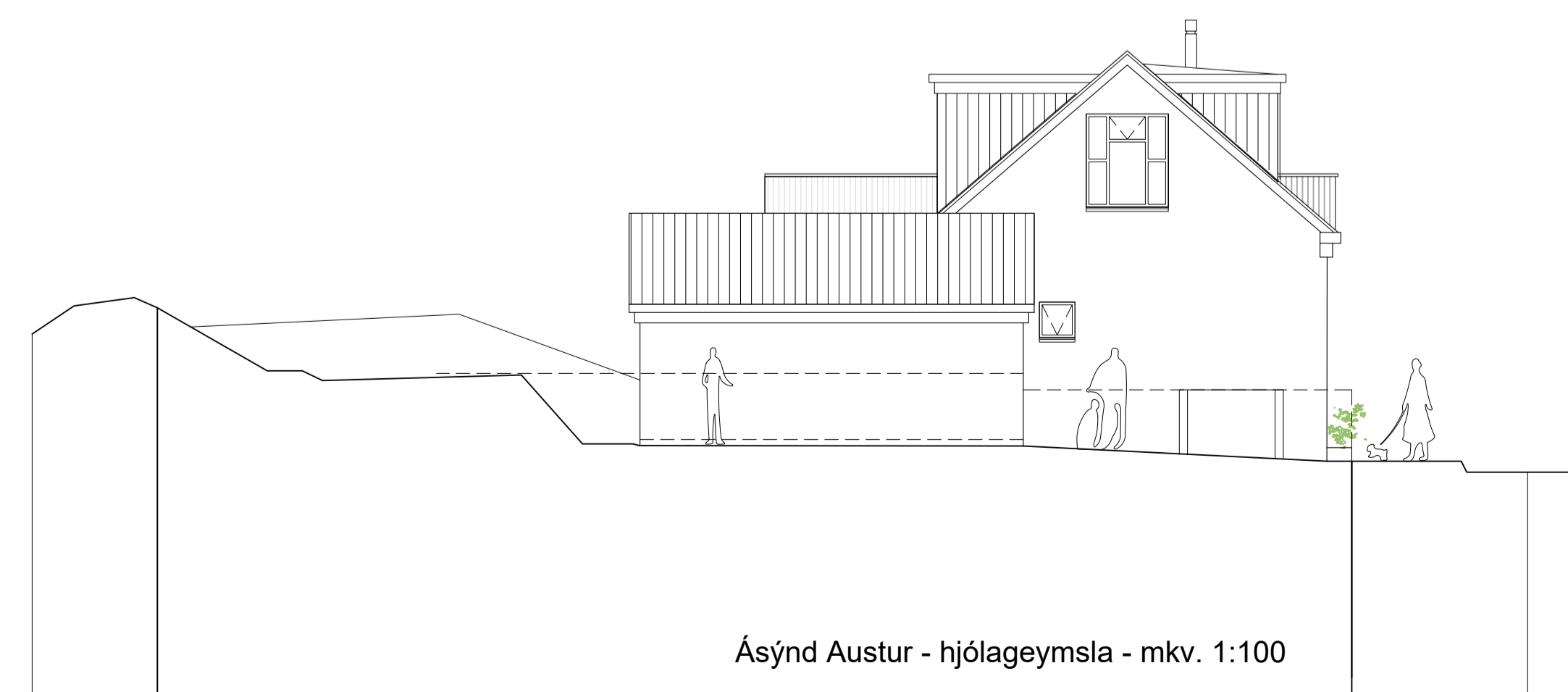

Ásýnd Austur - hjólageymsla - mkv. 1:100

BREYTINGAR
 B 10.01.2024 lokað eldstæði í stofu, smáhýsi á lóð, tilfærsla á geymslu, breyting á kjallargluggum.

EINBÝLISHÚS - 2h og ris
 heimilisfang MJÓSUND 8 - F2078182
 sveitarfélag HAFNARFJÖRÐUR
 verkhluti ADALUPPDRÁTTUR
 skýringartexti ásýndir Austur & Vestur, Sneiðingar AA & BB

teiknað	19/12	landnúmer	121933	staðgreinir	1400-1-63200080
KE	KE	kvartali	1:100	clags.	12-03-2021

teikning nr. A-203 B
 útgáfa/breyting
 AOK ARKITEKTAR

arkitekt / hönnunarstjóri: Kári Eiríksson, arkitekt, kt. 070365-4059
 AOK - Gunnarsundi 5 - 220 Hafnarfjörður - kt. 480318-1810
 sími: 699-0999 - email: aok@aok.is - www.aok.is

A1 ATH! Öll mál eru í millimetrum. Öll vafatröð skal bera undir höndum.
 Máló ekki af teikningum, öll mál athugið á staðnum.
 Öll afnot og afritun teikningar, að hluta eða í heild, er háð skriflegu leyfi höfundar.

Skráningartafla: Mjósund 8, Hafnarfjörð - íbúðarhús					Skrásetjari: Kári Eiríksson													
Land eignanúmer: 121933					Kennitala: 070365-4059													
Matshlutnúmer: 01					Dags: 10.1.2024													
Útgáfa: 5.00																		
Prenta																		
Uppskipting og lýsing					Stærðir													
D0	D1	D2	D3	D4	D5	D5M	D6	D7	D8	D9	D10a	D10b	D11	D12	D13	D14	D15	
Lokun	Rými hæð-róð	Notkun texti	Höfuð-flokkun	Eignar-hald	Botnflatur m²	Milliflatur m²	Stígar m²	Op m²	Brúttóflatur m²	Brúttóflatur sh < 1,8	Salarhæð mín	Salarhæð max	Brúttó rúmmál m³	Nettóflatur m²	Birt flatarmál m²	Reknlata skiptarúmmál	Skjota-rúmmál m³	
Matshluti Botn					283,2	0,0	13,4	13,4	269,8	7,9				1.006,1 23,3	227,8	261,9		847,824
00 Kjallari íbúð					117,6	0,0	6,7	0,0	117,6	0,0				338,7	92,8	117,6		
A	0001	N		0101	117,6		6,7		117,6		2,88	2,88	338,7	92,8	117,6	2,88	267,264	
01 1.hæð íbúð					116,8	0,0	6,7	6,7	110,1	0,0			499,2	93,7	110,1			
A	0101	N		0101	116,8		6,7	6,7	110,1		3,24	5,81	499,2	93,7	110,1	4,27	400,099	
C	0102	S		0101	28,5				28,5							1,00	28,500	
C	0103	S		0101	3,5				3,5							1,00	3,500	
02 2.hæð íbúð					48,8	0,0	0,0	6,7	42,1	7,9			144,9	41,3	34,2			
A	0201	N		0101	48,8			6,7	42,1	7,9	0,00	3,44	144,9	41,3	34,2	2,97	122,661	
C	0202	S		0101	21,4				21,4							1,00	21,400	
C	0203	S		0101	4,4				4,4							1,00	4,400	

Athugasemdir
 1. Reiknað er með að þykkt veggja + einangrunar sé 280mm
 2. Reiknað er með að þykkt þaks með einangrun sé 400mm

Sameignir sumra					
Eignar-hald	Notkun texti	Y-eignarhald	Notkun texti	Rekni-regla	Eignarhlutur

Skiptarúmmál				
Eignar-hald	Notkun texti	Birt flatarmál m²	Séræign m² án sameignar	Séræign og sameign m²

0101	Íbúð	261,9	847,824	847,824
Alls		261,9	847,824	847,824

Botnplata		Hjúpflötir	
Löð m²	Botnplata m²	Botnplata m²	Utvæggi m²

Matshluti	665	23,3	116,4	332,5	82,4	215,8	11,0	46,3	51,6
-----------	-----	------	-------	-------	------	-------	------	------	------

Yfirlit									
A rými	283,2		13,4	269,8	7,9	982,8	227,8	261,9	

Samtals:	341,0	0,0	13,4	269,8	7,9	1.006,1	227,8	261,9
----------	-------	-----	------	-------	-----	---------	-------	-------

Flatarmál nýtingarhlutfalls er A rými + B rými, undanskilið er brúttóflatarmál rýma með salarhæð lægri en 1,8 m, samkvæmt skipulagsreglugerð 2013 (breyting var gerð 2016). Notkun rýma hefur ekki áhrif á útreikning nýtingarhlutfalls.									
Flatarmál til útreiknings nýtingarhlutfalls	m²	Löð m²	Hlutfall						

Flatarmál til útreiknings nýtingarhlutfalls	261,9	665,1	0,39
---	-------	-------	------

Skráningartafla: Mjósund 8, Hafnarfjörð - hjólageymsla					Skrásetjari: Kári Eiríksson													
Land eignanúmer: 121933					Kennitala: 070365-4059													
Matshlutnúmer: 02					Dags: 10.1.2024													
Útgáfa: 5.00																		
Prenta																		
Uppskipting og lýsing					Stærðir													
D0	D1	D2	D3	D4	D5	D5M	D6	D7	D8	D9	D10a	D10b	D11	D12	D13	D14	D15	
Lokun	Rými hæð-róð	Notkun texti	Höfuð-flokkun	Eignar-hald	Botnflatur m²	Milliflatur m²	Stígar m²	Op m²	Brúttóflatur m²	Brúttóflatur sh < 1,8	Salarhæð mín	Salarhæð max	Brúttó rúmmál m³	Nettóflatur m²	Birt flatarmál m²	Reknlata skiptarúmmál	Skjota-rúmmál m³	
Matshluti Botn					28,0	0,0	0,0	0,0	28,0	0,0				99,7 5,6	22,1	28,0		74,256
01 1.hæð íbúð					28,0	0,0	0,0	0,0	28,0	0,0				94,1	22,1	28,0		
A	0101	N		0101	28,0				28,0		2,44	4,10	94,1	22,1	28,0	3,36	74,256	

Athugasemdir
 1. Reiknað er með að þykkt veggja + einangrunar sé 280mm
 2. Reiknað er með að þykkt þaks með einangrun sé 400mm

Sameignir sumra					
Eignar-hald	Notkun texti	Y-eignarhald	Notkun texti	Rekni-regla	Eignarhlutur

Skiptarúmmál				
Eignar-hald	Notkun texti	Birt flatarmál m²	Séræign m² án sameignar	Séræign og sameign m²

0101	Hjólageymsla	28,0	74,256	74,256
Alls		28,0	74,256	74,256

Botnplata		Hjúpflötir	
Löð m²	Botnplata m²	Botnplata m²	Utvæggi m²

Matshluti	665	5,6	28,0	57,4	9,8	28,5	0,0	15,4	22,0
-----------	-----	-----	------	------	-----	------	-----	------	------

Yfirlit									
A rými	28,0			28,0			94,1	22,1	28,0

Samtals:	28,0	0,0	0,0	28,0	0,0		99,7	22,1	28,0
----------	------	-----	-----	------	-----	--	------	------	------

Flatarmál nýtingarhlutfalls er A rými + B rými, undanskilið er brúttóflatarmál rýma með salarhæð lægri en 1,8 m, samkvæmt skipulagsreglugerð 2013 (breyting var gerð 2016). Notkun rýma hefur ekki áhrif á útreikning nýtingarhlutfalls.									
Flatarmál til útreiknings nýtingarhlutfalls	m²	Löð m²	Hlutfall						

Flatarmál til útreiknings nýtingarhlutfalls	28,0	665,1	0,04
---	------	-------	------

Mjósund 8, Hafnarfjörð

VARMATAPS-ÚTREIKNINGAR

Húshluti	Útreiknað leiðnitap				Leiðnitap skv. BR. 2012	
	U w/m²K	A (m²)	ΔT (K)	φ (w)	U w/m²K	φ (w)
Steypt gólfplata, einangrað undir plötu, gólfhliti og grófmalarlag	0,24	124,00	15,00	454,79	0,30	558,00
Steyptur útveggur, einangraður að innan	0,36	319,80	35,00	4.033,92	0,40	4.477,20
Léttur útveggur einangraður í grind	0,24	10,00	35,00	83,99	1,40	490,00
Létt timburþak	0,20	215,80	35,00	1.530,98	0,20	1.510,60
Viðsúnið þak	0,20	21,40	35,00	149,95	0,20	149,80
Gluggar og hurðir	1,45	94,40	35,00	4.790,80	2,00	6.608,00

Heild byggingarhluta 11.044,42 w Sk. BR2012 13.793,60 w

Kuldaþró við glugga	0,04	194,50	35,00	272,30
Sökkull við útvegg	0,48	52,20	35,00	876,96
Sökkull við útvegg (niðurgrafinn)	0,36	53,75	35,00	677,25
Sökkull undir húsi (niðurgrafinn)	0,36	0,00	15,00	0,00
Kuldaþró (milliplata)	0,83	14,70	35,00	427,04
Sökkullinnveggur	0,46	22,90	15,00	158,01

Heild kuldaþró 2.411,56 w

Reiknað heildar leiðnitap byggingarhluta og kuldaþró: 13.455,98 w minni en skv. reglugerð => OK

Vegjó meðaltal veggja, glugga og hurða: 0,61 U w/m²K minni en 0,85w/m²K => OK



Samþykkt
Hafnarfjörður
 Byggingarfulltrúi

BREYTINGAR
 B 10.01.2024 lokað eldstæði í stofu, smáhýsi á lóð, tilfærsla á geymslu, breyting á kjallaragluggum.

EINBÝLISHÚS - 2h og ris
 MJÓSEND 8 - F2078182
 HAFNARFJÖRÐUR
 ADALUPPDRÁTTUR
 Skráningartöflur, varmatalfa

teiknað	yfirfarið	kvartið	staðgreinir
KE	KE	1:X	12-03-2021

A-204 B
 AOK ARKITEKTAR

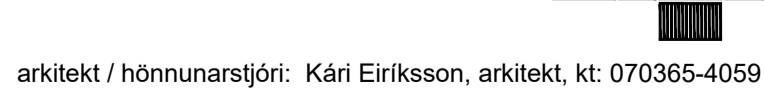

arkitekt / hönnunarstjóri: Kári Eiríksson, arkitekt, kt. 070365-4059
 AOK - Gunnarssundi 5 - 220 Hafnarfjörður - kt: 480318-1610
 sími: 699-0999 - email: aok@aok.is - www.aok.is

A1! Öll mál eru í millimetrum. Öll vafatröð skal bera undir hönnuð. Málóð ekki af teikningum, öll mál athugast á staðnum. Öll áfnot og áfritun teikningar, að hluta eða í heild, er háð skriflegu leyfi höfundar.